Familie Schumann

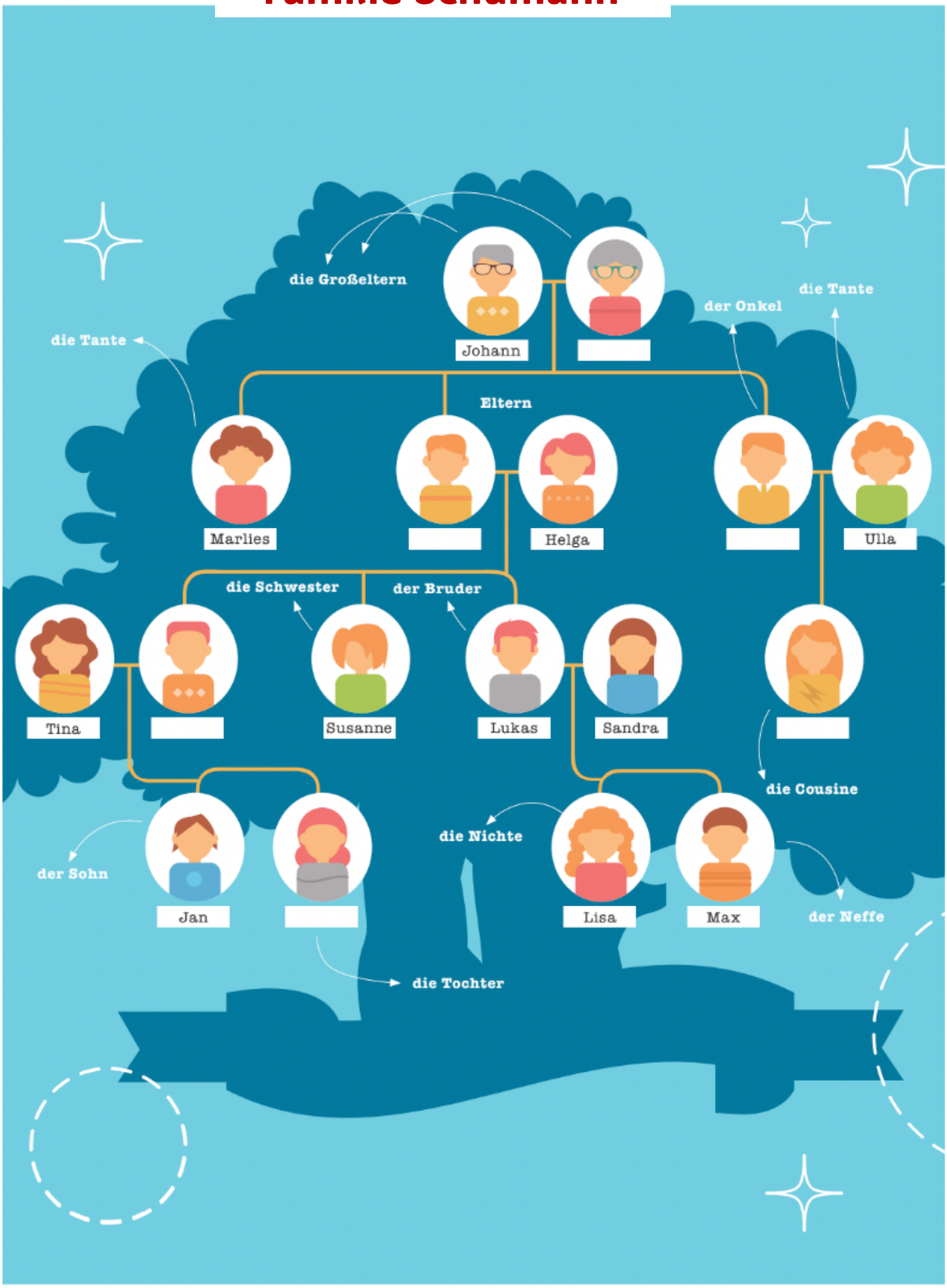

Wir sind die Schumanns

Das ist mein Onkel.

Name: Lea Schumann
Alter: 5 Jahre
Geschwister: einen Bruder

Das ist meine Tochter.

Name: Klaus Schumann
Alter: 56 Jahre
Geschwister: einen Bruder und eine Schwester
Familienstand: geschieden
Kinder: eine Tochter

Das bin ich.

Name: Sebastian Schumann
Alter: 35 Jahre
Geschwister: eine Schwester und einen Bruder
Familienstand: verheiratet
Kinder: eine Tochter und einen Sohn

Name: Hans Schumann
Alter: 62 Jahre
Geschwister: eine Schwester und einen Bruder
Familienstand: verheiratet
Kinder: zwei Söhne und eine Tochter
Enkelkinder: zwei Enkelinnen und zwei Enkel

Das ist mein Vater.

Name: Claudia Schumann
Alter: 24 Jahre
Geschwister: keine
Familienstand: ledig
Kinder: keine

Das ist meine Cousine.

Name: Käthe Schumann
Alter: 84 Jahre
Geschwister: drei Brüder und zwei Schwestern
Familienstand: verheiratet
Kinder: eine Tochter und zwei Söhne
Enkelkinder: zwei Enkelinnen, zwei Enkel und vier Urenkel

Das ist meine Großmutter.

1. Wer ist wer?

a. Ergänzen Sie die Namen im Familienbaum.

b. Wer ist da? Hören Sie und berichten Sie. https://playout.3qsdn.com/58ebf5c1-8000-11ea-97a4-002590c750be

1. Wer bin ich? Ich bin ledig und habe keine Kinder. Meine Eltern sind geschieden.

   ⇒ Ich bin _____

2. Wer bin ich? Hör gut zu! Ich bin verheiratet und habe drei Kinder, zwei Söhne und eine Tochter. Meine Tochter Ist noch single. Meine Söhne sind verheiratet. Jeder Sohn hat zwei Kinder. Mein Mann und ich, wir sind also schon Großeltern! Wir haben zwei Enkel und zwei Enkelinnen.

   ⇒ Ich bin _____

2 Familie Schumann. Schreiben Sie Sätze wie im Beispiel. Die Grafik auf S. 136 hilft.

1 Susanne – die Schwester *Susanne ist die Schwester von Sebastian und Lukas.*

2 Jan – der Cousin _____

3 Hans und Helga – die Großeltern _____

4 Lisa – die Nichte _____

5 Hans und Klaus – die Brüder _____

6 Helga – die Tante _____

7 Klaus und Ulla – die Eltern _____

3 Wie gut kennen Sie die Familie Schumann?

a) **Richtig oder falsch? Vergleichen Sie mit den Profilen auf S. 137 und kreuzen Sie an.**

	richtig	falsch
1 Klaus Schumann ist mit Ulla verheiratet.	○	○
2 Die Cousine von Sebastian ist ledig.	○	○
3 Der Bruder von Marlies und Klaus ist ledig.	○	○
4 Die Eltern von Sebastian sind geschieden.	○	○
5 Die Schwester von Sebastian und Lukas ist ledig.	○	○
6 Marlies ist verheiratet.	○	○

b) **Korrigieren Sie die falschen Aussagen.**

c) ***Ledig*, *verheiratet* oder *geschieden*? Ergänzen Sie.**

1 Unsere Eltern sind schon 25 Jahre *verheiratet*. Das finden wir toll!

2 Meine Tante hat nie geheiratet. Sie ist _____.

3 Mein Großvater und meine Großmutter leben nicht zusammen. Sie sind _____.
Meine Großmutter hat 2012 noch einmal geheiratet. Ihr Mann heißt Theo.

4 Mein Bruder ist 26 und schon drei Jahre mit Eva _____. Sie haben zwei Kinder.

5 2003 habe ich Max geheiratet. Aber seit 2012 sind wir _____.
Wir passen einfach nicht zusammen, aber wir sind immer noch Freunde.

6 Meine Geschwister haben schon eine Familie, aber ich bin noch _____. Ich möchte auch gern heiraten und Kinder haben und suche eine Partnerin.